IMOPORCHES

DE: PEDRO MIGUEL ÁGUAS CORREIA, UNIPESSOAL, LDA.
MEDIAÇÃO IMOBILIÁRIA- REAL ESTATE.
AMI 18450.

(+351) 962 602 600

230 000 € | Ref. 253 | Odemira

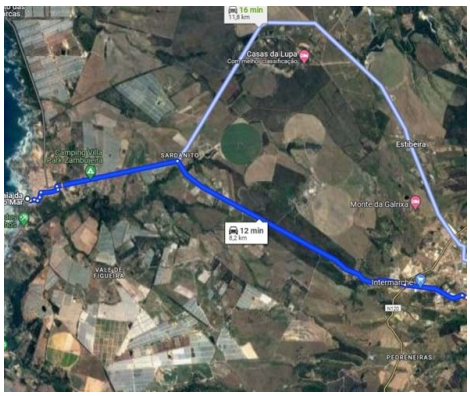

4	2	✖	86,00 m2	✖

Moradia T4 em banda, em São Teotónio - Odemira

Moradia em banda, de dois pisos, localizada em São Teotónio.
O R/C é composto por uma sala com lareira, um quarto, uma cozinha e uma casa de banho.
E ainda um quintal com bastante espaço, com forno e um pequeno anexo que foi convertido num quarto.
O 1º andar é composto por 3 quartos, uma casa de banho e duas varandas.
Localizada a 13 km da aldeia de Zambujeira do Mar e a 33 km de Vila Nova de Milfontes.
É uma excelente oportunidade para habitação própria ou para rentabilizar, com possibilidade de 7% de rentabilidade.
Para mais informações não hesite em contatar através do +351962602600 ou por email para imoporches@gmail.com

AMI: 18450 | Aldeamento de Porches, Bloco 15, Loja 2, Porches (Lagoa)

TEL: (+351) 962 602 600 | Email: imoporches@gmail.com

Powered by Proppy.pt