IMOPORCHES

DE: PEDRO MIGUEL ÁGUAS CORREIA, UNIPESSOAL, LDA.
MEDIAÇÃO IMOBILIÁRIA- REAL ESTATE.
AMI 18450.

(+351) 962 602 600
www.imoporches.com

115 000 € | Ref. 349 | Silves

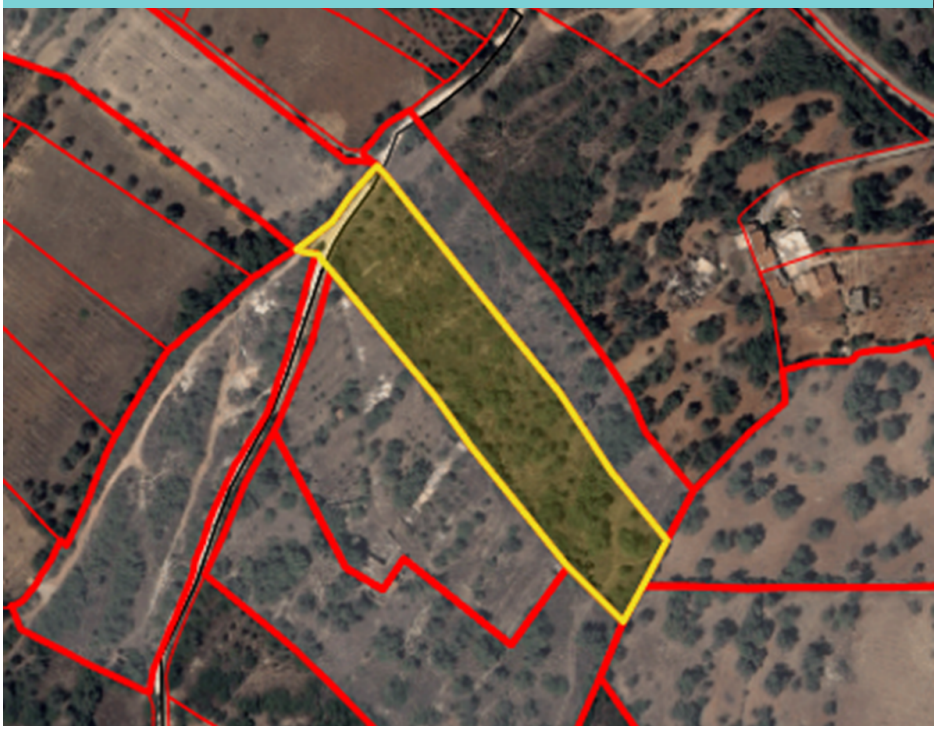

0	0	✖	7940,00 m2	✖

Terreno Rústico com área total de 7640m2 nas Fontes da Matosa

Terreno rústico situado na zona das Fontes da Matosa, com a área total de 7640m2.
Situado numa zona bastante calma e com eletricidade perto.
Possui uma casa modular em processo de melhorias e de legalização perante a Camara Municipal de Silves, abastecimento de energia por painéis solares a bateria, deposito de abastecimento de água. Sem qualquer reserva a nivel do PDM.
Apenas a 2 min. de carro da N125, a 5 min. do centro de Porches e de Alcantarilha e a 10 min. da praia de Armação de Pêra.
Para mais informações não hesite em contactar através +351 962 602 600 ou por email para imoporches@gmail.com.

AMI: 18450 | Aldeamento de Porches, Bloco 15, Loja 2, Porches (Lagoa)

TEL: (+351) 962 602 600 | Email: imoporches@gmail.com

Powered by Proppy.pt